

INSTALLAZIONE E CONFIGURAZIONE KODAK 6850 E SOFTWARE PHOTOSPRINT

- 1) Uscite da Photosprint e tornate in Windows;
- 2) Installate il software della stampante attraverso il file 68xx_Driver_v2.1.2A.exe fornito con il CD di aggiornamento; quando richiesto collegate la stampante; se richiesto riavviate il computer;
- 3) Rinominate la stampante come indicato dalla figura 1: “Kodak photo printer 6850 15X22” (fare attenzione alla sigla 15X22 la X deve essere maiuscola);



Figura 1

- 4) Impostare il formato carta e il Tipo nastro per la stampante installata correttamente; impostate questi valori nelle impostazioni avanzate del driver sia nella sezione *Avanzate*->*Predefinite* che *Generale*->*Preferenze di stampa*; vedi figura 2;



Figura 2

- 5) Verificate su quale porta USB è connessa la stampante (Figura 3) e ricordatevi il valore per il prossimo passaggio;

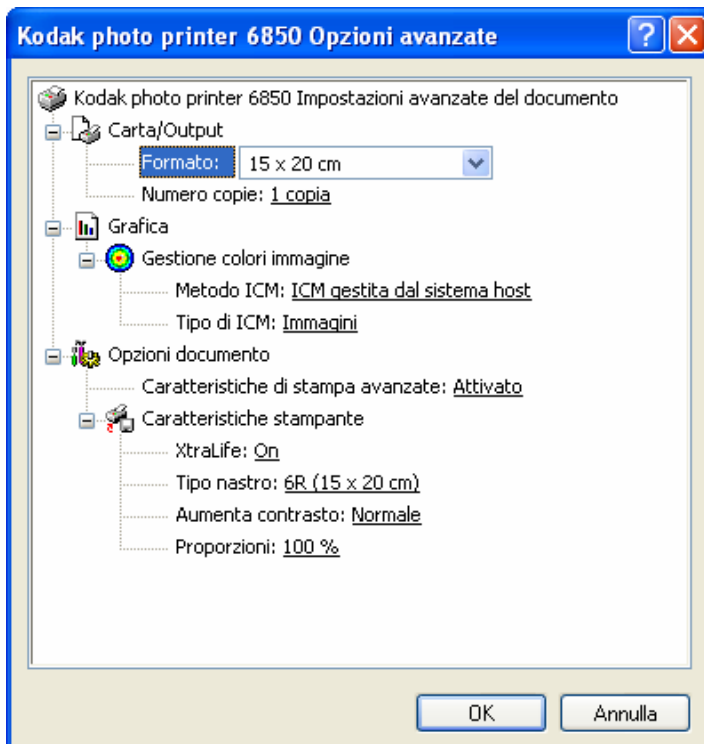

Figura 3

- 6) Installate a mano con Aggiungi Stampante... la seconda copia del driver per la stampante configurata con carta per il 10x15 (Figure 4-10)

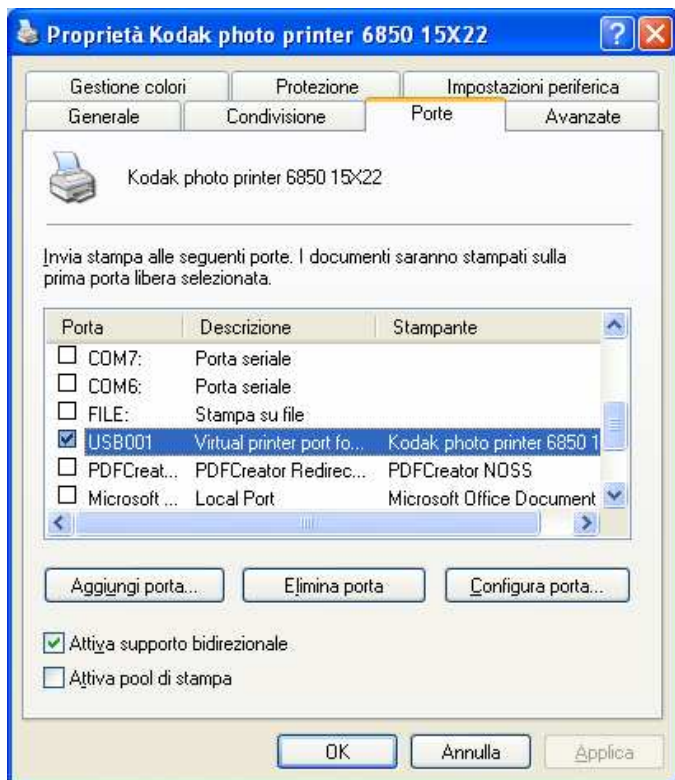

Figura 4

- 7) Premete Avanti

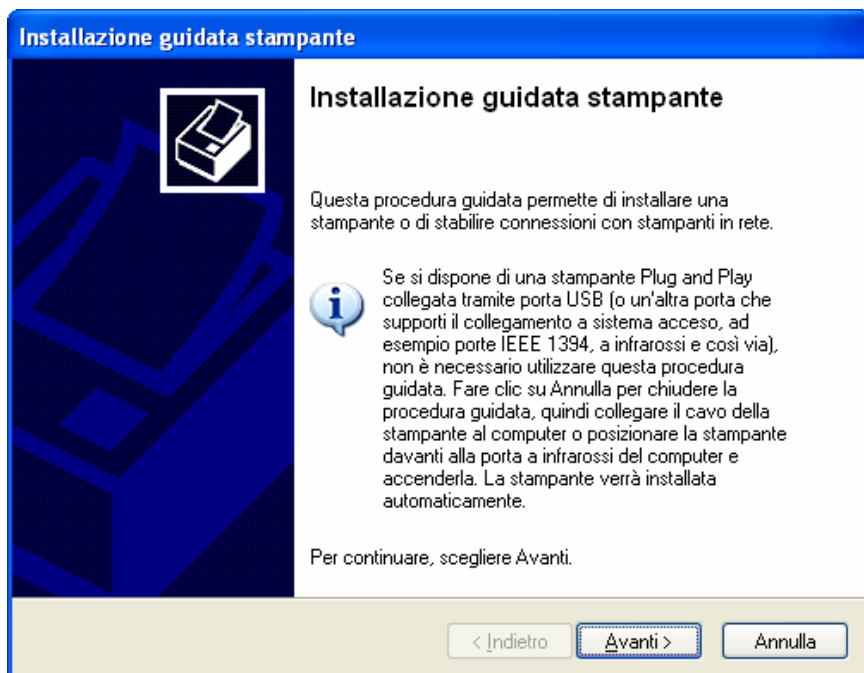

Figura 5

8) Premete Avanti

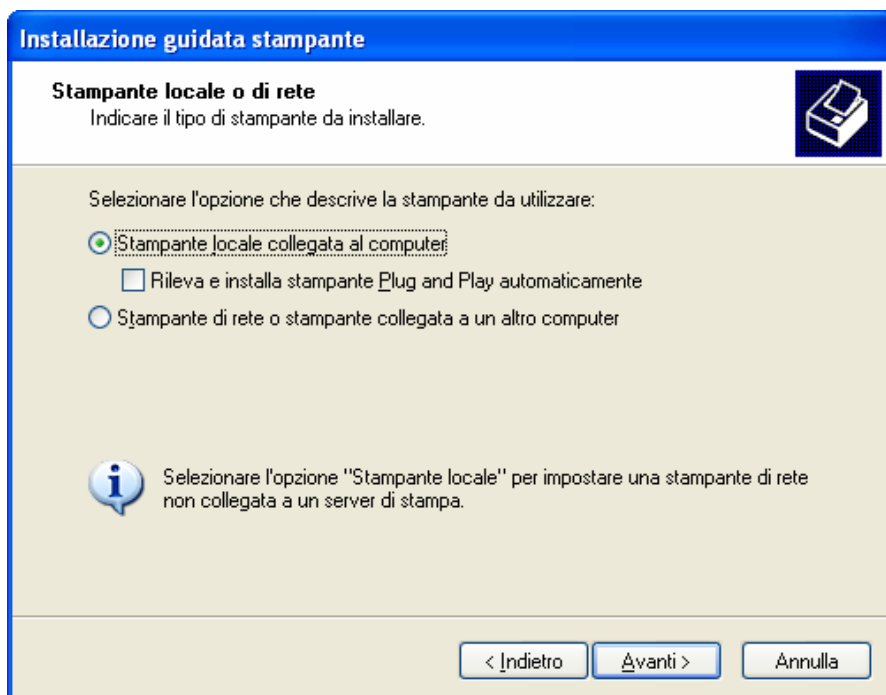

Figura 6

9) Selezionate la porta che avete annotato in precedenza (quella usata dal driver per la stampante configurata per il 15x20) e premete Avanti

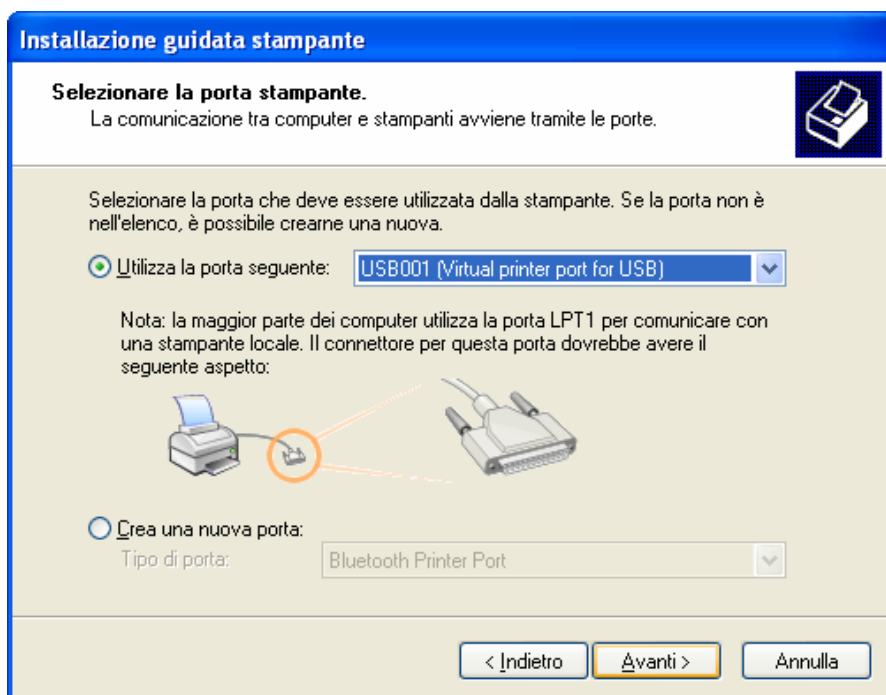

Figura 7

- 10) Selezionate nel produttore Kodak e nelle Stampanti Kodak photo printer 6850 e premete Avanti;

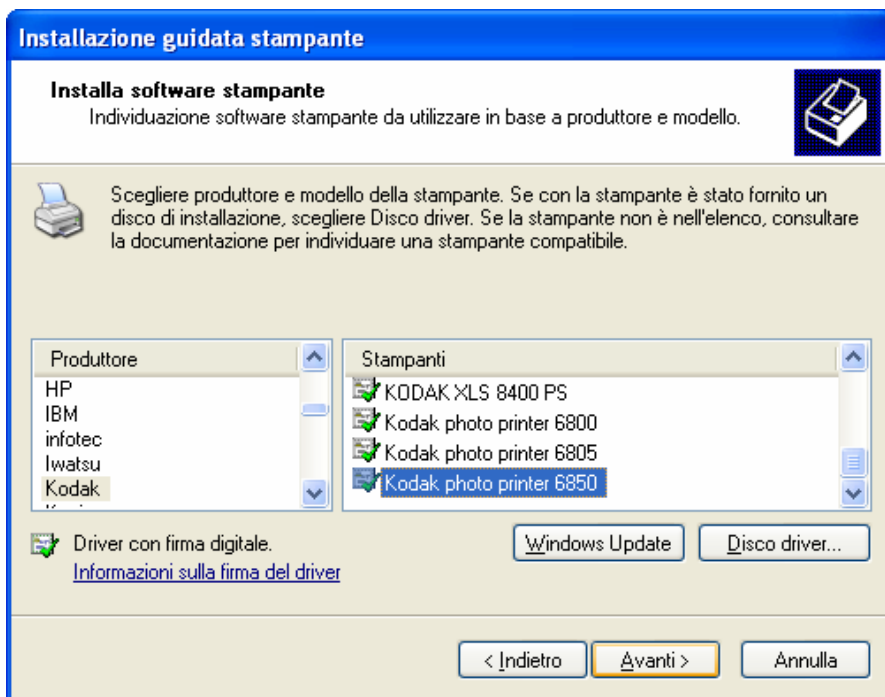

Figura 8

- 11) Premete Avanti

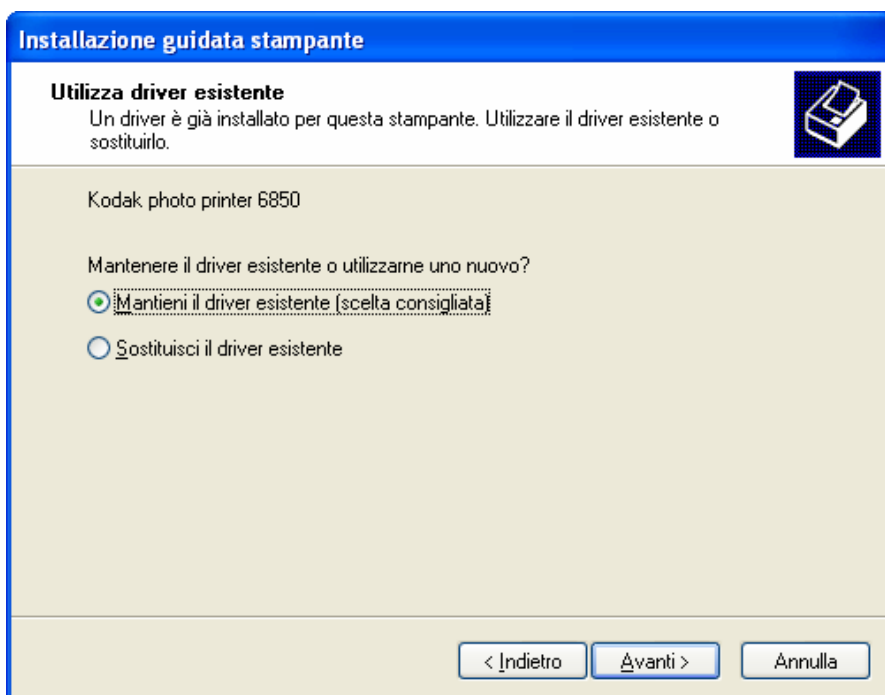

Figura 9

- 12) Rinominate come indicato nella figura 9 aggiungendo la scritta “ 15X22_CUT SPLIT” rispettando le maiuscole!! e premete Avanti;

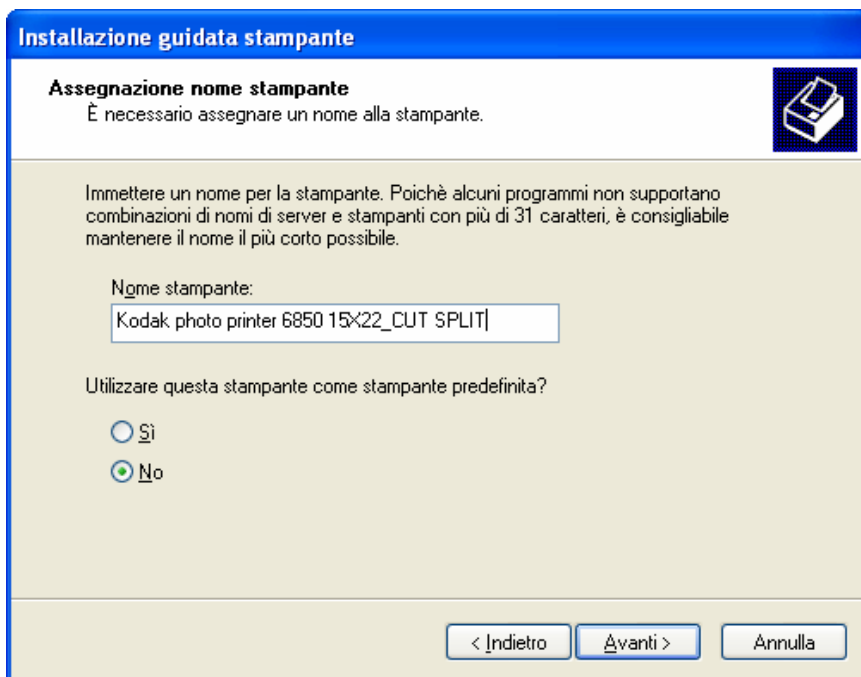

Figura 10

- 13) Da questo punto premete Avanti->Avanti->Fine
- 14) Impostate il formato carta e il Tipo nastro per la stampante installata correttamente; impostate questi valori nelle impostazioni avanzate del driver sia nella sezione *Avanzate*->*Predefinite* che *Generale*->*Preferenze di stampa*; vedi figura 11;

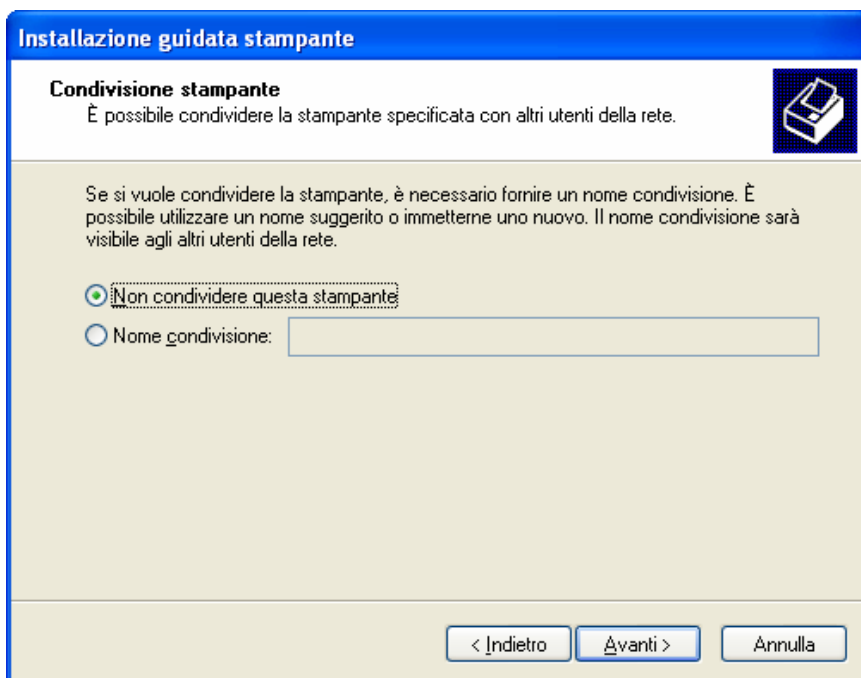
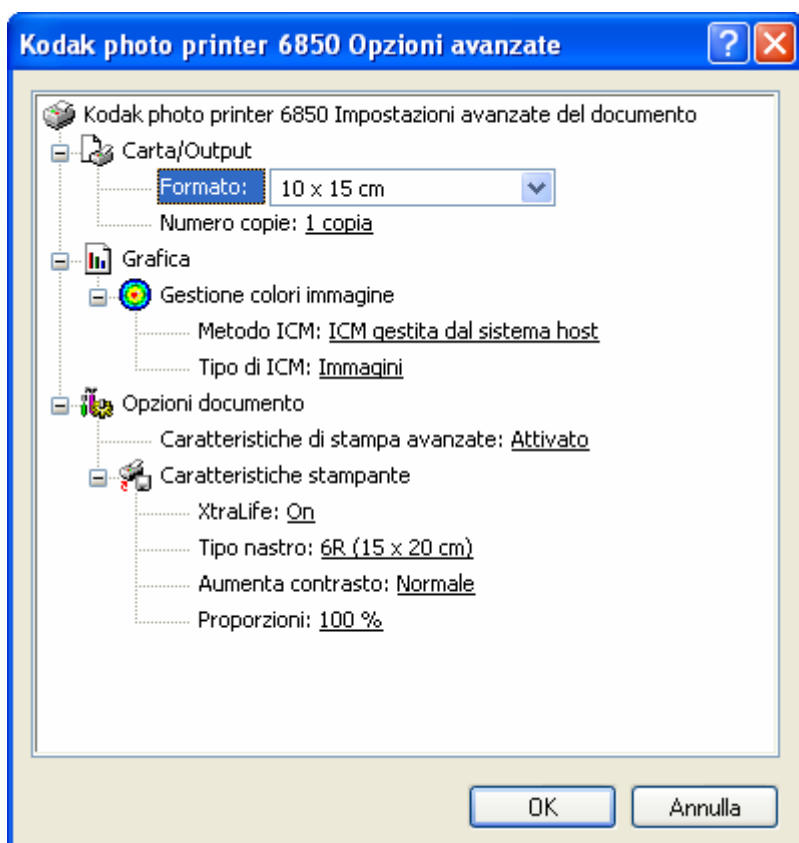

Figura 11

- 15) Rinominate eventuali altre stampanti aggiungendo la parola NOSS (maiuscolo) come in figura 1; In una installazione normale di PhotoSPrint non ci sono altre stampanti!!
- 16) Aprite Risorse del computer->Disco locale C e rinominate la cartella Photosprint in Photosprint_ ;
- 17) Copiate dal CD fornito al disco locale C la cartella Photosprint; copiate dal pendrive di autorizzazione alla stampa il file Settings.psc dentro alla cartella c:\photosprint
- 18) Riavviate e provate a stampare!!

Buon lavoro